

III Troféu COqueiro de Orientação

(2º Boletim Informativo)



Agradecimento

O **CLUBE DE ORIENTAÇÃO COQUEIRO** e o **GRUPO ORIENTISTAS LAGOA DO JIRAU** agradecem a todos os inscritos no **III Troféu COqueiro de Orientação**, que será realizado no dia **16 de março de 2025**, na **Cidade Laguna**, localizado na **CE - 085 - Buriti do Emídio - Garrote, Caucaia - CE**.

Realização e organização:



Apoio:

FECORI



III Troféu COqueiro de Orientação

2º Boletim informativo

1. COMISSÃO ORGANIZADORA

Função	Nome
Diretora do evento	Tayssa Maria Paiva de Sousa Cavalcanti (10597)
Comissão Técnica	
Diretor técnico	Antonio Marden Oliveira de Sousa (10641)
Mapeador, traçador de percurso e montador de percurso	
Gestor de segurança	Wagner Washington Costa Gomes (16323)
Controlador de apuração	Josias dos Santos Cavalcanti (7203)
Monitor de acompanhados	Antonio Marden Oliveira de Sousa (10641)
Gerente de arena	Josias dos Santos Cavalcanti (7203)
Comissão Administrativa	
Diretor administrativo	Josias dos Santos Cavalcanti (7203)

2. LOCAL DE CONCENTRAÇÃO E ACOLHIMENTO

O evento será realizado no dia 16 de março de 2025, na Cidade Laguna, localizado na CE - 085 - Buriti do Emídio - Garrote, Caucaia - CE.

Google Maps

Cidade Laguna

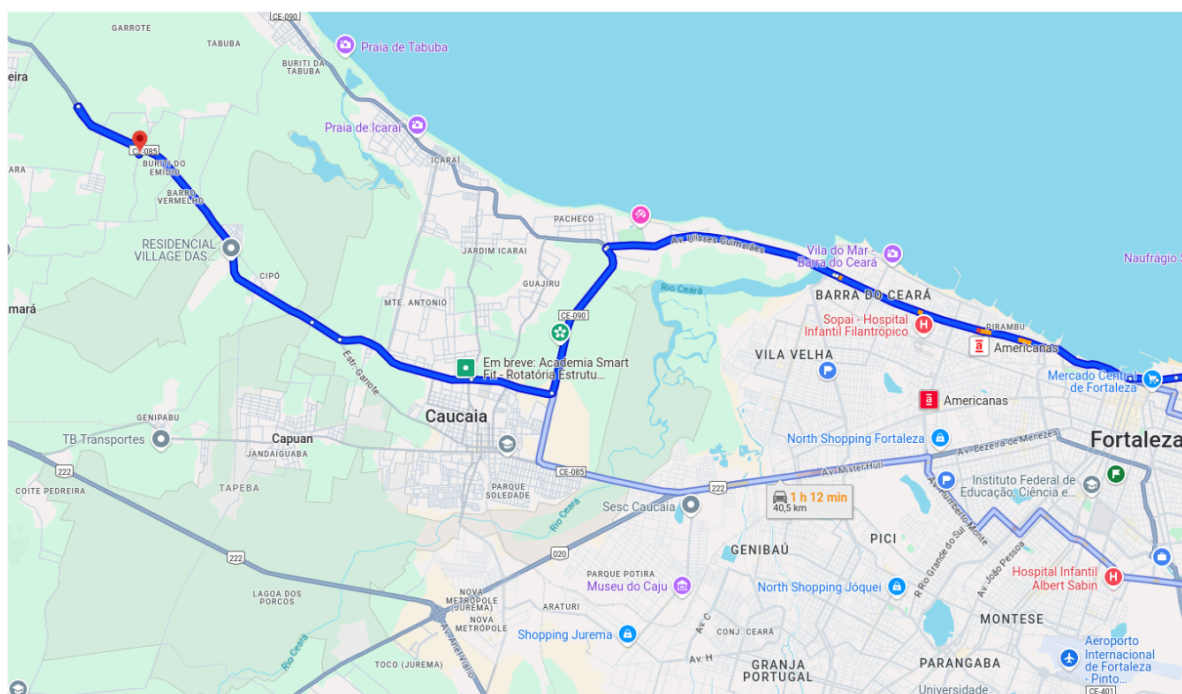

Realização e organização



Apoio



III Troféu COqueiro de Orientação 2º Boletim informativo

- Localização pelo Google Maps
 - <https://maps.app.goo.gl/9NmFhVvVS4oDKUpX6>
- Localização pelo Waze
 - <https://waze.com/ul/h7pk7nf9xz>

3. PROGRAMAÇÃO DO EVENTO

Início		Fim		Evento
23/02/2025	00:00	07/03/2025	23:59	Inscrições
	00:00	11/03/2025	23:59	Janela de conferências e ajustes das inscrições
14/03/2025	00:00	-	-	Lista de partida no Helga-o
16/03/2025	07:00	16/03/2025	07:30	Recepção dos atletas
	07:30		07:40	Hasteamento do Pavilhão Nacional
	07:40		07:55	Informações técnicas
	08:00		08:00	Partida dos primeiros atletas
	12:00		13:00	Premiação e encerramento

4. TIPO DE COMPETIÇÃO

A competição é classificada como orientação pedestre, diurna, de natureza individual, com resultado de um único percurso, com a ordem de visitação aos pontos de controle específica e extensão de percurso **médio**.

5. REGULAMENTO E CATEGORIAS

A competição seguirá as regras estabelecidas nas [Regras de Orientação Pedestre \(ROP 2025\)](#) e no [Regulamento do III Troféu COqueiro de Orientação](#) e suas respectivas categorias.

6. INSCRIÇÕES, PRAZOS E VALORES

Inscrições encerradas.

Realização e organização



Apoio



III Troféu COqueiro de Orientação

2º Boletim informativo

7. ÁREA EMBARGADA

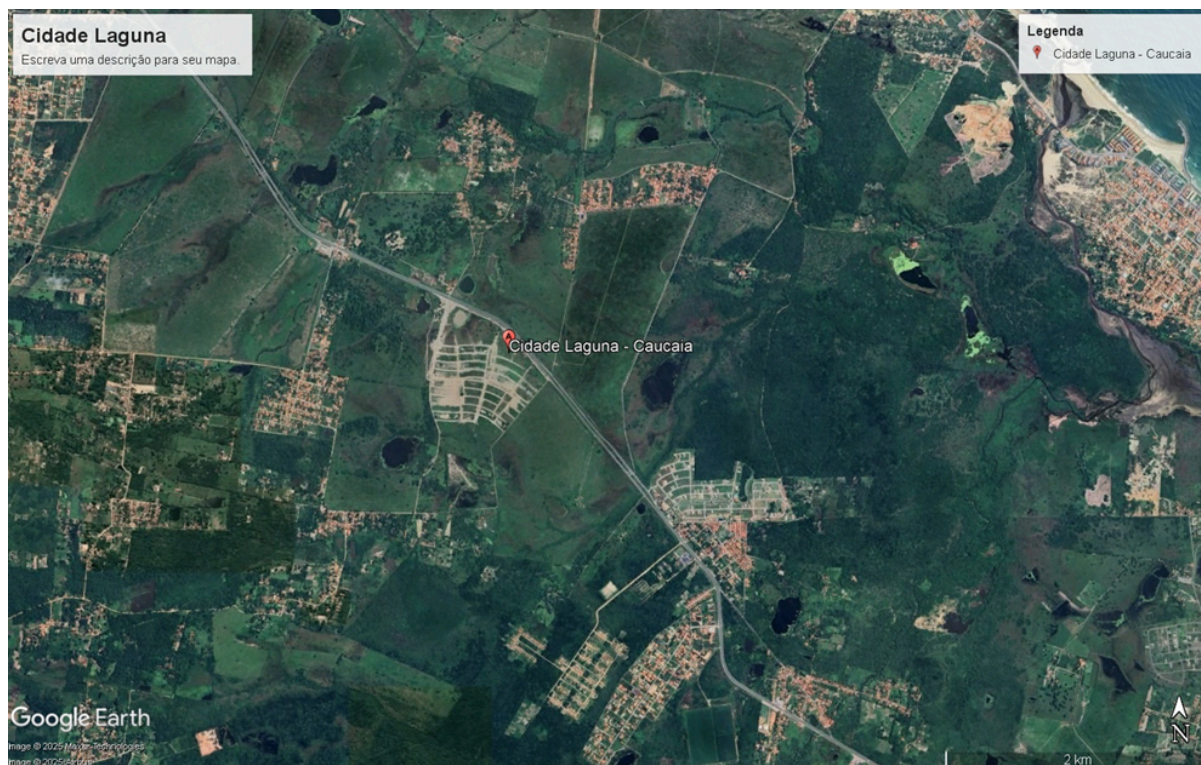

8. RISCOS E RESPONSABILIDADES

"Ao se inscreverem para participar de um evento de orientação, os atletas ou seus responsáveis legais obrigatoriamente DECLARAM que são responsáveis pelos riscos, problemas físicos ou fisiológicos que porventura venham a sofrer durante os deslocamentos, área de concentração bem como a execução dos percursos, isentando os responsáveis pelas áreas, promotores e organizadores do evento de qualquer responsabilidade decorrente de acidentes ou incidentes que venham a ocorrer antes, durante e ou após as competições do evento." ROP 2025, regra 6.6.

Como o evento não se enquadra como evento oficial da CBO conforme a regra 24 da ROP 2025, o seguro contra acidentes é de responsabilidade do atleta ou do clube a que ele pertence.

9. DESCRIÇÃO DO TERRENO, CLIMA E QUAISQUER RISCOS

A área é formada de terreno arenoso com terra úmida e macia. Em época de chuvas, o terreno absorve muita água, ficando encharcados e escorregadio, exigindo muita atenção e cuidado por parte dos atletas. Parte do terreno é composto majoritariamente de gramíneas e arbustos, com formações de corte suaves a modestas altitudes.

Realização e organização



Apoio



III Troféu COqueiro de Orientação 2º Boletim informativo

A previsão do tempo para a região para o dia do evento é de probabilidade de chuva entre 24% a 52% durante o período do evento como pode ser visto abaixo no serviço msn/Clima.

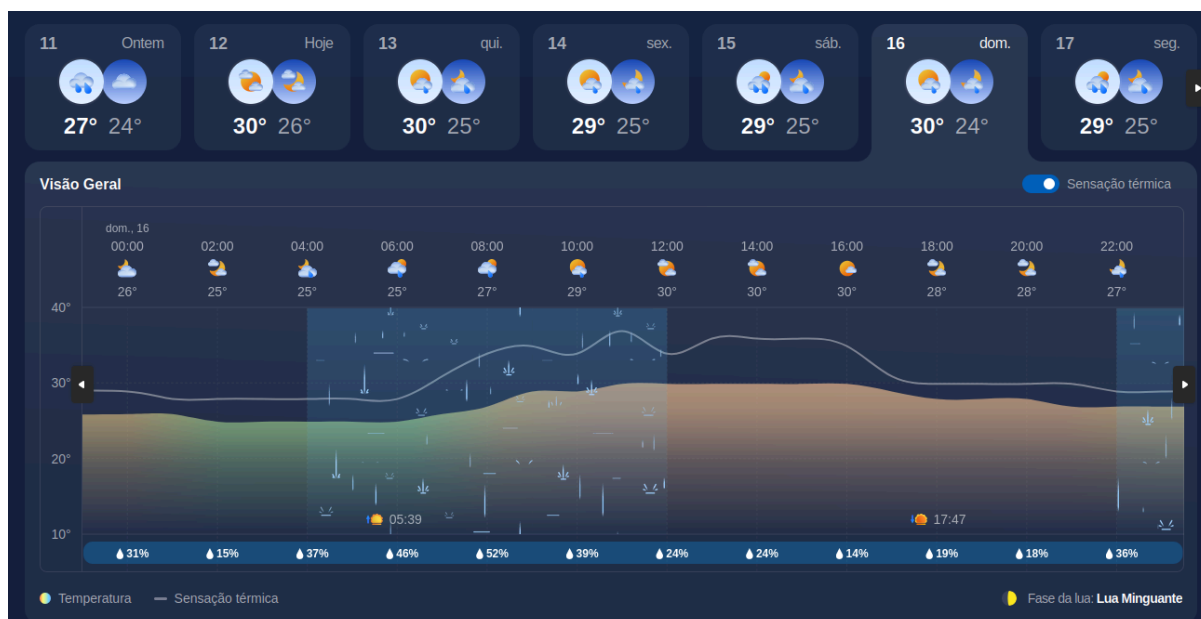

Fonte: <https://tinyurl.com/2wy52k5p>

10. MAPAS, ESCALAS E EQUIDISTÂNCIAS

Os mapas serão confeccionados utilizando-se a Especificação Internacional para Mapas de Orientação (ISOM 2017) com as seguintes características:

- Escala de 1:7.500 para todas as categorias.
- Curvas de nível com equidistância de 5 metros.

O tempo estimado para o vencedor da categoria elite masculina será de 40 minutos.

Os tamanhos dos percursos serão entre 1,4 km e 4,3 km, aproximadamente.

As áreas representadas pelo símbolo de área 403 são de mata semiaberta, coberta com gramíneas e árvores de grandes portes, possuindo uma grande área de charcos próximo às lagoas existentes na área.

Já a área representada pelo símbolo 408 será de vegetação possível de caminhar.

Realização e organização



Apoio



III Troféu COqueiro de Orientação

2º Boletim informativo

Amostras:

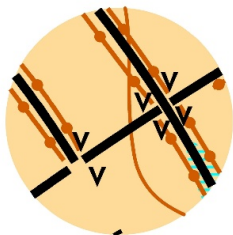

203 - Buraco rochoso. Exemplificado pelo "V" na cor preta.



709 - Área fora de prova, na cor magenta, área de jardim.

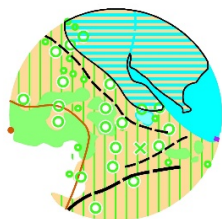

Área de mata com grandes charcos.

11. PREMIAÇÃO

Conforme o artigo 28 do Regulamento do III Troféu COqueiro de Orientação:

- *Art. 28 - Os cinco atletas melhores colocados de cada categoria serão premiados com medalhas. Sendo os primeiros e segundos lugares com medalhas diferenciadas, inclusive os das categorias Novato.*
 - *Parágrafo 1º: Atletas não classificados por qualquer motivo não receberão premiação por mais que estejam entre os 5 (cinco) primeiros colocados de sua categoria.*
 - *Parágrafo 2º: Na ausência do atleta à cerimônia de premiação, o prêmio será entregue ao seu clube. Na ausência de representante do clube, será despachado para o endereço do clube, com custas ressarcidas por ele.*

Realização e organização



Apoio

FECORI



III Troféu COqueiro de Orientação 2º Boletim informativo

12. OUTRAS INFORMAÇÕES

Preservemos a natureza e a área privada dos cedentes, por isso, o lixo gerado deverá ser depositado em local apropriado e os gerados pelos atletas e seus convidados deve ser recolhido pelos mesmos.

13. CONTATOS

- Diretora do evento
 - Tayssa Maria Paiva de Sousa
 - E-mail: secretaria@orientistasLagoaDoJirau.com.br
 - Celular: 85 98112-3839
- Secretaria (Inscrições)
 - Áida Rutte Chaves Gomes Correia
 - E-mail: secretaria@orientistasLagoaDoJirau.com.br
 - Celular: 99 98146-0759

Tayssa Maria Paiva de Sousa

Tayssa Maria Paiva de Sousa
(CBO 10597)
Diretora do evento

Realização e organização



Apoio

